Ellen Bornkessel: play

Die Ausstellung zeigt meist Nachtaufnahmen, in denen sich Fiktion und Dokumentation nur schwer unterscheiden lassen. Wie Szenenfotos eines Films inszeniert Ellen Bornkessel die im öffentlichen Raum aufgenommenen Bilder ihrer Serie *play*. Bis zum 18. Januar 2014 gastiert die Ausstellung im Unesco Welterbe Zollverein in Essen, Gelsenkirchener Straße 181, Öffnungszeiten: Montag bis Sonntag 10 bis 18 Uhr. www.zollverein.de

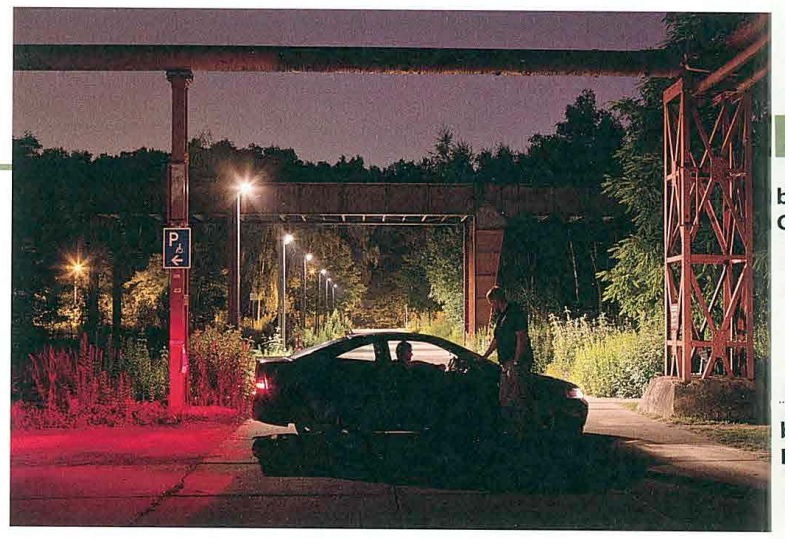

© Erwitt, USA. New York City. 1974

Titles & Icons

Es gibt Bilder, die kennt jeder. Ob man sich mit Fotografie und ihrer Geschichte beschäftigt hat oder nicht – diese Bilder sind im visuellen Gedächtnis des 21. Jahrhunderts fest verankert. Die Ausstellung zeigt noch bis zum 20. Dezember Werke von insgesamt 34 Künstlern, die das 20. und 21. Jahrhundert durch ihre Bilder prägten und weiterhin prägen. in focus galerie Köln, Hauptstraße 114, Öffnungszeiten Dienstag bis Freitag 16 bis 19 Uhr, Samstag 11 bis 19 Uhr. Ab 10. Dezember 2013 nur nach telefonischer Vereinbarung. www.infocusgalerie.de

The Third Day

Henrik Spohler dringt mit seiner Serie *The Third Day* in Bereiche des wirtschaftlichen Warenkreislaufes vor, in denen sich der Mensch längst zum Schöpfer erhoben hat. Der Titel verspricht das Paradies und unberührte Natur, stattdessen zeigen Spohlers Bilder Pflanzenfabriken, unwirklich wie Filmkulissen. Noch bis zum 21. Dezember: Alfred Ehrhardt Stiftung Berlin, Auguststraße 75. Öffnungszeiten: Dienstag bis Sonntag 11 bis 18 Uhr, Donnerstag 11 bis 21 Uhr. www.alfred-ehrhardt-stiftung.de

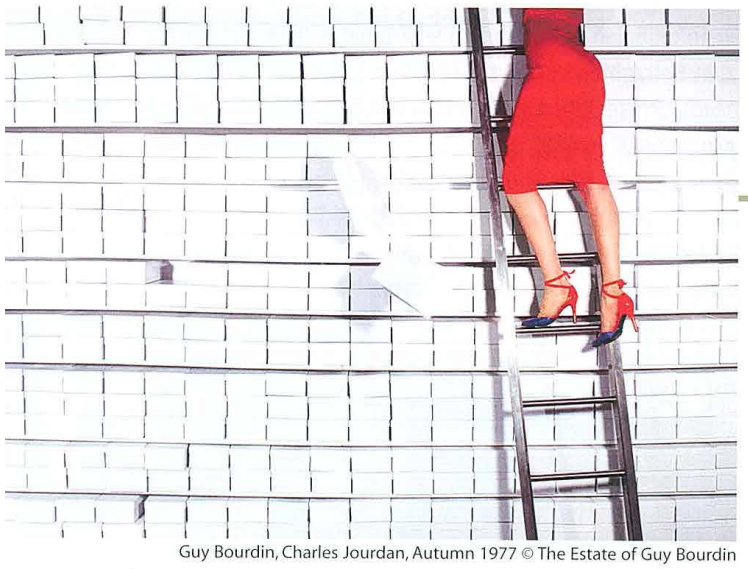

Guy Bourdin, Charles Jourdan, Autumn 1977 © The Estate of Guy Bourdin

Foto A–Z

Nach 15 Jahren ist die Zukunft des NRW-Forum Düsseldorf nicht mehr sicher. Als vorläufigen Abschluss ziehen darum die Ausstellungsmacher unter dem Motto „Fotografen, die wir schon gezeigt haben, und solche, die wir immer schon gerne gezeigt hätten" das Résumé aus 15 Jahren Foto-Ausstellungen. Gezeigt wird eine große Werkschau verschiedener Fotokünstler von Guy Bourdin über Helmut Newton bis Jeff Wall. Das NRW-Forum beendet sein Programm am 5. Januar 2013 mit dieser Ausstellung. NRW-Forum Düsseldorf, Ehrenhof 2, Öffnungszeiten: Dienstag bis Sonntag 11 bis 20 Uhr, Freitags 11 bis 24 Uhr. www.nrw-forum.de