POPIKONE IN BILDERN

Die Kölner In Focus Galerie zeigt Marilyn Monroe

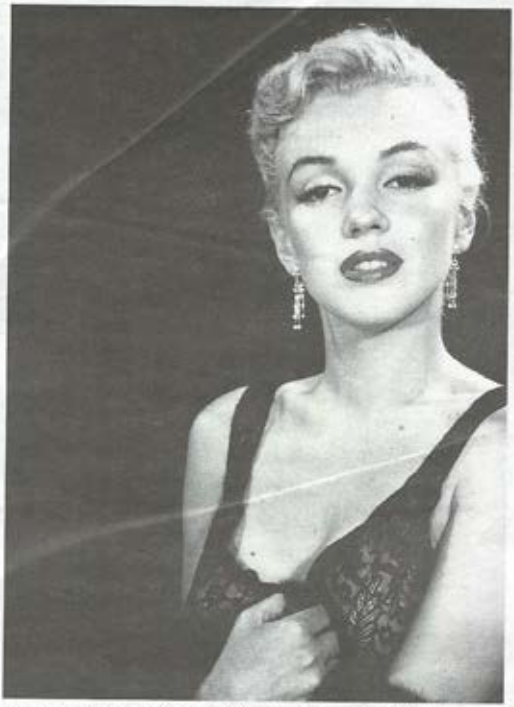

Ed Clark, Marilyn Monroe für die Zeitschrift „Life", 1950er-Jahre

Mit ihren blondierten Locken, verschleiertem Blick und sinnlichem Mund galt sie als Inbegriff des weiblichen Schönheitsideals. Am 1. Juni 2016 wäre sie 90 Jahre alt geworden. Dies nimmt die Kölner In Focus Galerie zum Anlass, Marilyn Monroe eine umfangreiche Ausstellung zu widmen. Die Schau mit dem Titel „Marilyn Monroe – 90. Anniversary. A Life in Pictures" vereint 70 Arbeiten berühmter Fotografen, die die Verwandlung der jungen Norma Jeane in die Filmikone Marilyn Monroe dokumentieren. Zehn Fotografen (Bert Stern, Eve Arnold, Sam Shaw, Bruno Bernard, Elliott Erwitt, André de Dienes, Edward Clark, George Barris, Arnold Newman und Lawrence Schiller) haben nicht nur den Glamour Hollywoods, sondern auch die Einsamkeit und Unsicherheit des Sexsymbols in den Jahren von 1946 bis 1962 eingefangen. Ihren ersten Filmvertrag hat Marilyn Monroe dem Amerikaner Bruno Bernard zu verdanken, dessen Kontakte ihr diesen ermöglichten. Der Fotograf, der auch als Bernard of Hollywood bekannt ist, gilt als Entdecker der Popikone. Er war fasziniert von ihrer Ausstrahlung und bat sie 1946, ihm Modell zu stehen. Ed Clark lichtete Marilyn Monroe 1950 für eine Titelgeschichte der Zeitschrift „Life" ab und schuf sehr elegante Aufnahmen. Während sie sich stets gekonnt vor der Kamera in Szene setzte und eine bestimmte Pose einnahm, zeigen die späten Fotografien von Arnold Newman ihre verletzliche Seite. Außerdem in der Ausstellung zu sehen sind sehr private Aufnahmen, die das Fotomodell mit dem bedeutenden amerikanischen Autoren Carl Sandburg zeigen. Bert Stern wurde mit seinen kurz vor Marilyn Monroes Tod 1962 entstandenen Aufnahmen, die er für die Zeitschrift Vogue machte, weltberühmt. Doch auch nach ihrem frühen Tod gilt der Weltstar als weibliche Kultfigur der Moderne und ihr Look inspiriert noch heute zur Nachahmung. |kn|

Marilyn Monroe – 90. Anniversary. A Life in Pictures
11.4. bis 30.6.
In Focus Galerie
Hauptstraße 114
50996 Köln
Di-Fr 16-19 h, Sa 11-18 h
www.infocusgalerie.de